



CASA DA CRIANÇA CARLOTA LIMA DE CARVALHO E SILVA

Rua Marciliano, 159 - Centro - Mogi Mirim - SP - CEP 13800-012 – Tel. (0**19) 3862.3841

E-mail: ccriancamm@gmail.com

Fundada em 15/07/1945

RELATÓRIO MENSAL DE EXECUÇÃO DE ATIVIDADES

MÊS:NOVEMBROde 2021

1. IDENTIFICAÇÃO:

1.1 NOME DA ORGANIZAÇÃO SOCIAL:Casa da Criança Carlota Lima de Carvalho e Silva

1.2 NUMERO DO TERMO DE FOMENTO Nº 039/2021

1.3 NUMERO DO PROCESSO ADMINISTRATIVO: Nº007272/2021

2. PÚBLICO ALVO:

O Projeto “RENOVAR” abrangerá 147 (cento e quarenta e sete) crianças com faixa etária de 04 meses a 3 anos e 11 meses, devidamente matriculadas na Casa da Criança.

2.1 ÁREA DE ATUAÇÃO:()Assistência Social ou (x)Educação

2.2 OBJETIVO GERAL DO PROJETO:

Proporcionar ambiente com infraestrutura apropriada para as crianças, beneficiando seu aprendizado e desenvolvimento.

2.3 NÚMERO DA META CONFORME TERMO:147

2.4 NÚMERO DE ATENDIDOS NO MÊS: 133

2.4.1 Entrada:04

10/11/2021 - Abner de Souza Oliveira DN: 20/03/2019 RA: 121.810.716-9

10/11/2021 - Northon Lorenzo Teixeira Cardoso DN: 15/01/2018 RA: 120.318.960-6



CASA DA CRIANÇA CARLOTA LIMA DE CARVALHO E SILVA
Rua Marciliano, 159 - Centro - Mogi Mirim - SP - CEP 13800-012 – Tel. (0**19) 3862.3841
E-mail: ccriancamm@gmail.com
Fundada em 15/07/1945

17/11/2021 -Anthoni Ramos dos Santos Ferreira Ponciano DN: 13/02/2018 RA: 120.490.322-0

23/11/2021 – Enzo Gabriel Gomes Agostinho DN:15/08/2018 RA: 121.940.160-2

2.4.2 Desligamento:01

05/11/2021: THÉO MARSIGLI FERREIRA DN:18/01/2018 RA:121.690.293-8

Retornamos as atividades presenciais em 04/10/2021 com Maternal I e Maternal II e os Berçários retornaram em 29/11/2021. Temos disponível 11 vagas no Maternal I, 03 vagas no Maternal II, aguardamos indicação pela Secretaria de Educação.

3. ATIVIDADES DESENVOLVIDAS NO PROJETO:

3.1. Atividades desenvolvidas pela Equipe de Trabalho, separado por técnico:

Rotinas Técnicas: Assistente Social	
Atribuições	Quantidade
✓ Aquisição dos gaveteiros;	0
✓ Aquisição dos armários de aço;	3
✓ Aquisição da banheira infantil de acrílico e cuba para lavatório Infantil (bonificação);	1
✓ Aquisição de duas pedras de mármore para apoiar a banheira e a cuba;	2
✓ Aquisição de 09 caixas de som portáteis;	9
✓ Aquisição de 3 Unidades de banheiras com trocadores adequados a faixa etária;	3
✓ Aquisição de 1 Notebook;	1
✓ Aquisição de 1 Televisão 40"	1
✓ Aquisição 3 kits com 60 peças de tatame 50x50x10mm;	3
✓ Aquisição de 01 Caixa de Som Amplificadora;	1



CASA DA CRIANÇA CARLOTA LIMA DE CARVALHO E SILVA

Rua Marciliano, 159 - Centro - Mogi Mirim - SP - CEP 13800-012 – Tel. (0**19) 3862.3841

E-mail: ccriancamm@gmail.com

Fundada em 15/07/1945

- ✓ Acompanhamento da construtora para impermeabilização da parede de divisa da Casa da Criança.

Etapa: 1, 2,
3, 4 e 5

Rotinas Técnicas: Coordenadora Pedagógica

Atribuições	Quantidade
✓ Registros fotográfico das aquisições.	8
✓ Aquisição dos gaveteiros;	0
✓ Aquisição dos armários de aço;	3
✓ Aquisição da banheira infantil de acrílico e cuba para lavatório Infantil (bonificação);	1
✓ Aquisição de duas pedras de mármore para apoiar a banheira e a cuba;	2
✓ Aquisição de 09 caixas de som portáteis;	9
✓ Aquisição de 3 Unidades de banheiras com trocadores adequados a faixa etária;	3
✓ Aquisição de 1 Notebook;	1
✓ Aquisição de 1 Televisão 40"	1
✓ Aquisição 3 kits com 60 peças de tatame 50x50x10mm;	3
✓ Aquisição de 01 Caixa de Som Amplificadora;	1

3.2 Atividades desenvolvidas com os Usuários: Melhoria dos espaços físicos com os materiais permanentes adequados ao ambiente.

3.3 Atividades desenvolvidas com a Família: Não houve.

3.4 Atividades desenvolvidas com a Comunidade: Não houve



CASA DA CRIANÇA CARLOTA LIMA DE CARVALHO E SILVA

Rua Marciliano, 159 - Centro - Mogi Mirim - SP - CEP 13800-012 – Tel. (0**19) 3862.3841

E-mail: ccriancamm@gmail.com

Fundada em 15/07/1945

3.5 Indicadores de Avaliação e Monitoramento:

ATIVIDADES	INSTRUMENTAIS DE VERIFICAÇÃO	PERIODICIDADE	INDICADORES QUANTITATIVOS	PROFISSIONAL RESPONSÁVEL	RESULTADO ALCANÇADO
Aquisição dos gaveteiros, armários de aço, banheira infantil de acrílico, cuba para lavatório Infantil e duas pedras de mármore para apoiar a banheira e a cuba.	Registros fotográficos Nota fiscal Uso efetivo	No decorrer do Plano de Trabalho	100% da aquisição dos gaveteiros, armários de aço, banheira infantil de acrílico, cuba para lavatório infantil e duas pedras de mármore para apoiar a banheira e a cuba.	Coordenadora Pedagógica/ Assistente Social	Realizado a aquisição no mês de Outubro/2021: Armário de aço, Banheira Infantil de Acrílico. Novembro/2021: Pedra de mármore para banheira e cuba. Aguardando entrega dos gaveteiros.
Aquisição de 09 caixas de som portáteis.	Registros fotográficos Nota fiscal Uso efetivo	No decorrer do Plano de Trabalho	100% da aquisição das caixas de som portáteis;	Coordenadora Pedagógica/ Assistente Social	Realizado a aquisição no mês de Novembro/2021: 9 caixas de som portáteis.
Aquisição de 3 Unidades de banheiras com trocadores adequados a faixa etária;	Registros fotográficos Nota fiscal Uso efetivo	No decorrer do Plano de Trabalho	100% da aquisição de 3 Unidades de banheiras com trocadores adequados a faixa etária.	Coordenadora Pedagógica/ Assistente Social	Realizado a aquisição das 3 unidades de banheira com trocadores no mês de Outubro/2021.



CASA DA CRIANÇA CARLOTA LIMA DE CARVALHO E SILVA

Rua Marciliano, 159 - Centro - Mogi Mirim - SP - CEP 13800-012 – Tel. (0**19) 3862.3841

E-mail: ccriancamm@gmail.com

Fundada em 15/07/1945

Aquisição: 01 Unidade Notebook, 01 Unidade Televisão 40", 3 kits com 60 peças de Tatame 50x50x10mm, 01 Unidade de Caixa de som amplificadora PCX3500;	Registros fotográficos Nota fiscal Uso efetivo	No decorrer do Plano de Trabalho	100% da aquisição 01 Unidade Notebook, 1 Unidade Televisão 40", 3 kits com 60 peças de Tatame 50x50x10mm, 01 Unidade de Caixa de som amplificadora PCX3500.	Coordenadora Pedagógica/ Assistente Social	Realizado a aquisição no mês de Outubro/2021: 01 unidade Notebook. Realizado a aquisição no mês de Novembro/2021: 3 kits de tatames, 1 Televisão e 1 caixa de som amplificadora.
Realização da impermeabilização da parede.	Registros fotográficos Nota fiscal Uso efetivo	No decorrer do Plano de Trabalho	Realizar 100% da impermeabilização de 50 metros da parede de divisa e do alicerce desta parede.	Construtora	Término da execução da impermeabilização do alicerce e da parede de divisa seguindo as etapas estabelecidas no Plano.
Oportunizar espaço físico apropriado e com materiais adequados para a realização das atividades com as crianças	Relatório das atividades executadas Registros fotográficos	No decorrer do Plano de Trabalho	100% do espaço físico adequado, confortável e conservado.	Equipe Técnica da OSC	Os espaços físicos estão sendo adequados conforme aquisição dos materiais de consumo e permanentes.

3.6. Como realiza divulgação das parcerias celebradas com a Administração Pública de acordo com a Lei 13.019/14, art. 10 e 11?



CASA DA CRIANÇA CARLOTA LIMA DE CARVALHO E SILVA

Rua Marciliano, 159 - Centro - Mogi Mirim - SP - CEP 13800-012 – Tel. (0**19) 3862.3841

E-mail: ccriancamm@gmail.com

Fundada em 15/07/1945

- Internet? (site): <http://casadacriancamogimirim.org.br/>
- Local visível na sede? (local): Hall de entrada da OSC.

4. RECURSOS HUMANOS:

4.1 EQUIPE DE TRABALHO ENVOLVIDA NO SERVIÇO				
Nome	Cargo	C. Horária Semanal e Mensal	Regime de Contratação	Fonte de Recurso
Aline Aparecida Junhi de Oliveira	Assistente Social	20 horas semanal/ 80 horas mensal	CLT	Recurso próprio
Marceli Antunes Garcia Machado	Coordenadora Pedagógica	39 horas e 10 min. semanal/ 156 horas e 40 min. mensal	CLT	Termo Colaboração Educação

4.2. Houve mudança da Equipe de Trabalho no mês? Qual? Não

5. POTENCIALIDADES:

- Conseguimos contemplar a aquisição de materiais permanentes no primeiro e segundo mês e a finalização do material de consumo no segundo mês de execução do projeto.
- Melhoria dos espaços físicos com os materiais permanentes e de consumo adequados, a organização/adequação dos ambientes do Berçário e Maternais I, através da aquisição da banheira, lavatório Infantil, armários de aço, caixas de som



CASA DA CRIANÇA CARLOTA LIMA DE CARVALHO E SILVA

Rua Marciliano, 159 - Centro - Mogi Mirim - SP - CEP 13800-012 – Tel. (0**19) 3862.3841

E-mail: ccriancamm@gmail.com

Fundada em 15/07/1945

portáteis para as 09 salas de aula, aquisição de uma televisão, um notebook, tatames e uma caixa de som amplificadora para adaptação da brinquedoteca;

- Garantimos a segurança nos banheiros infantis com a aquisição de banheiras com trocadores adequados a faixa etária;
- Promovemos a impermeabilização da parede de divisa e do alicerce desta parede da Casa da Criança (Parede do fundo da OSC com umidade e infiltração);

6. FRAGILIDADES:

- Aumento no valor dos materiais de consumo e permanentes, dificultando a aquisição imediata.

7. CRONOGRAMA MENSAL DE ATIVIDADES:

ATIVIDADES	OUTUBRO/2021	NOVEMBRO/2021	DEZEMBRO/2021
Aquisição dos materiais de consumo e permanentes	X	X	X
Monitoramento do projeto	X	X	X
Promover impermeabilização da parede de divisa e do alicerce desta parede da Casa da Criança (Parede do fundo da OSC com umidade e infiltração)	X	X	X
Favorecer um espaço confortável, conservado, higiênico e adequado ao ambiente escolar	X	X	X



CASA DA CRIANÇA CARLOTA LIMA DE CARVALHO E SILVA

Rua Marciliano, 159 - Centro - Mogi Mirim - SP - CEP 13800-012 – Tel. (0**19) 3862.3841

E-mail: ccriancamm@gmail.com

Fundada em 15/07/1945

8. LISTA MENSAL DE USUÁRIOS ATENDIDOS: (Anexo I).

9. PRESTAÇÃO DE CONTAS, PLANILHA COM DESCRIÇÃO DA AQUISIÇÃO DOS MATERIAS DE CONSUMO E PERMANENTES, REGISTRO FOTOGRÁFICO: (Anexo II).

10. ASSINATURA DO TÉCNICO RESPONSÁVEL PELA ELABORAÇÃO DO RELATÓRIO:

Aline Aparecida Junhi de Oliveira
Assistente Social
CRESS: 43.531

11. ASSINATURA DO COORDENADOR OU PRESIDENTE:

Sônia Maria Favaroni Mendes
Presidente

Mogi Mirim, 13 de Dezembro de 2021.



CASA DA CRIANÇA "CARLOTA LIMA DE CARVALHO E SILVA"

LISTA USUÁRIOS NOVEMBRO - 2021					
Nº	CRIANÇA	DATA NASCIMENTO	RA	DATA ENTRADA	DATA SAÍDA
1	ABNER DE SOUZA OLIVEIRA	20/03/2019	121.810.716 - 9	10/11/2021	
2	ALICE CUNHA VIEIRA	24/02/2018	120.438.129 - X		
3	ALICE DORTA FERREIRA	23/10/2017	121.007.350 - X		
4	ALICE HELENA CHAGAS	28/07/2017	120.050.965 - 1		
5	ALICE OLIVEIRA DA SILVA	15/04/2019	122.404.735 - 7		
6	ALICE SALVADOR DOS SANTOS	14/07/2019	121.753.709 - 0		
7	ALVARO TIBÚRCIO	19/09/2018	121.754.771 - X		
8	ANA BEATRIZ DE OLIVEIRA GARBUIO	29/04/2019	122.404.930 - 5		
9	ANALUA FRITOLI JERONYMO	19/03/2019	122.404.145 - 8		
10	ANTHONI RAMOS DOS SANTOS F. PONCIANO	13/02/2018	120.490.322 - 0	17/11/2021	
11	ANNY VALENTINA PEREIRA LÚCIO	18/11/2017	120.878.111 - x		
12	ANTHONY SAMUEL JACINTO DOS SANTOS	03/01/2018	121.008.717 - 0		
13	ARTHUR DELALANA ROMANINI	20/03/2018	121.250.799 - X		
14	ARTHUR FELIPE ALVES DE MIRANDA	12/07/2018	120.872.852 - 0		
15	ARTHUR FERRARI DE SOUZA	03/05/2018	120.875.727 - 1		
16	ARTHUR GUARNIERI DA SILVA	21/01/2019	121.754.273 - 5		
17	ARTHUR MIGUEL CARVALHO	06/01/2019	121.754.316 - 8		
18	ARTHUR RAPHAEL MONTI DE SOUZA	17/07/2019	121.811.974 - 3		
19	BEATRIZ RODRIGUES MATTEOTTI BONATTI	29/01/2019	121.754.366 - 1		
20	BERNARDO CAMARGO DE SILVA	03/09/2018	120.086.797 - 3		
21	BRENDA NICOLLE DA SILVA	03/12/2017	122.080.250 - 5		
22	BRYAN GABRIEL FERNANDES BORGES	10/09/2018	120.008.525 - X		
23	CATARINA ANGELINA MANGA	08/08/2018	121.397.774 - 5		
24	DAVI AUGUSTO CAMILO DE OLIVEIRA	12/10/2017	120.082.906 - 2		
25	DAVI LUCAS TRAFANI DE MORAES	01/09/2019	121.753.763 - 6		
26	DAVI LUCCA RIBEIRO DA COSTA	19/07/2017	120.406.691 - 7		
27	EDUARDO BENEDITO PAILE DA SILVA	02/07/2019	121.753.837 - 9		

28	EDUARDO HENRIQUE LIBRELON RODRIGUES	01/10/2018	120.912.068 - 9	
29	ELISA COSTA SILVEIRA	06/07/2020	122.405.067 - 8	
30	ELISA DE SOUZA BONILHA	26/09/2017	120.096.080 - 4	
31	ELIZABETH MARTA NASCIMENTO GIANOTTO	24/09/2018	120.886.221 - 2	
32	ELOÁ PIMENTA GRANZIERA	10/04/2019	122.404.944 - 5	
33	EMANUELLE ROCHA SANTOS	28/12/2017	121.810.742 - X	
34	EMANUELLY RIBEIRO DOS SANTOS	04/07/2017	122.080.251 - 7	
35	ENRICO SIQUEIRA CHAGURI	06/10/2018	121.754.410 - 0	
36	ENZO GABRIEL GOMES AGOSTINHO	15/08/2018	121.940.160 - 2	23/11/2021
37	ENZO HENRIQUE OLIVEIRA	05/06/2019	122.080.245 - 1	
38	FELIPE GABRIEL VALENTIM DA SILVA	16/04/2019	122.404.768 - 0	
39	GABRIELI DE SOUZA BONILHA	22/07/2020	122.405.073 - 3	
40	GAEL GUILHERME PEREIRA RODRIGUES	07/12/2018	121.518.908 - 4	
41	HEITOR EMANUEL BASTOS SERIANI	18/05/2018	120.803.506 - X	
42	HEITOR JOSÉ LEINATTI GOMES	13/02/2020	122.404.963 - 9	
43	HEITOR MIGUEL THOMAZ DAMASCENO	03/02/2019	121.737.097-3	
44	HELENA ARAÚJO BALIEIRO	15/02/2018	122.669.700 - 8	
45	HELENA MARIA BARÃO CAETANO	13/07/2017	121.717.355 - 9	
46	HELENA RUIZ MARTINS	05/04/2018	122.421.139 - X	
47	HELLENA MOREIRA SÃO LEÃO	14/02/2020	122.404.985 - 8	
48	HELOÍSA ARRUDA GUARESCHI	14/01/2018	121.009.437 - X	
49	HELOÍSA LIMA FERREIRA	03/05/2019	121.545.312 - 7	
50	HELOÍSA TORRES DE LIMA	02/09/2017	121.007.422 - 9	
51	ISABELA SANVIDO OLIVEIRA	25/07/2018	120.886.221 - 2	
52	ISADORA HELENA COSTA DE LIMA	12/09/2020	122.405.078 - 2	
53	JOÃO FRANCISCO WITKOWSKY VALLE	04/07/2017	121.252.148 - 1	
54	JOÃO GABRIEL MONÇON VIDAL	15/12/2018	121.381.705 - 5	
55	JOÃO GUILHERME DE OLIVEIRA GRILLI	07/05/2018	121.758.721 - 4	
56	JOÃO GUILHERME S. DE ABREU SANTOS	12/10/2017	121.007.473 - 4	
57	JOAQUIM CORREA NOVO	17/09/2019	121.753.869 - 0	
58	JÚLIA BEATRIZ SANTOS DE LIMA	21/11/2019	121.811.939 - 1	
59	JÚLIA FALCÃO OLIVEIRA	24/01/2019	122.940.646-3	
60	KATHLEEN FELIX PEREIRA	06/05/2018	121.009.547 - 6	

61	KETLYN DOS SANTOS	26/05/2020	122.405.082 - 4		
62	LARA DE FATIMA ASSIS	06/10/2017	121.759.649 - 5		
63	LAVINIA ANTONELLA DE ALBUQUERQUE	27/09/2017	121.007.579 - 9		
64	LAYS KAROLINE DE SOUZA CAMARGO	29/09/2019	121.812.019 - 8		
65	LEVI DE OLIVEIRA NESPINI	03/02/2020	122.404.993 - 7		
66	LORENA BEATRIZ APOLINÁRIO SANTOS	10/02/2018	120.402.091 - 7		
67	LORENA CRISTINA DA SILVA SENAGLIA	11/09/2018	120.872.916 - 0		
68	LORENA FERNANDA DOS SANTOS ANDRADE	14/09/2020	122.419.797 - 5		
69	LORENZO DAVI MESTRINEL	13/09/2020	122.419.759 - 8		
70	LORRAYNE GABRIELA BERNARDO DA MATTA	11/01/2020	122.405.013 - 7		
71	LUAN SOARES DA SILVA	20/08/2020	122.405.086 - 1		
72	LUCCA GABRIEL OLIVEIRA MIZAEI	31/05/2020	122.405.091 - 5		
73	LUCCA MACHADO	01/04/2018	122.015.235 - 3		
74	LUCIANA HELENA DE CAMPOS SANTOS FERR	15/06/2019	121.753.907 - 4		
75	LUIS ANTÔNIO VILARES MIRANDA	13/01/2020	122.405.024 - 1		
76	LUIZA ZIEMER FERRARI	07/08/2018	121.758.828 - 0		
77	LUNA RAYUMI MELO SOUZA	23/01/2019	122.419.860 - 8		
78	MANUELA FREITAS GONÇALVES	23/02/2018	121.759.308 - 1		
79	MANUELLA DA SILVA MENDES	19/04/2019	121.658.450 - 3		
80	MANUELLA DE MORAES SOBOTTKA	07/08/2018	121.528.330 - 1		
81	MÁRCIA VALENTINA MANGA	08/08/2018	121.397.750 - 2		
82	MARIA CAROLINA ROSA XAVIER	01/08/2017	121.504.114-7		
83	MARIA CLARA DE OLIVEIRA	05/06/2019	122.080.247 - 5		
84	MARIA EDUARDA DE PÁDUA VAZ	29/04/2019	121.754.010 - 6		
85	MARIA GABRIELA CAVENAGUI	17/01/2018	121.009.663 - 8		
86	MARIA HELENA ZANARO MONTEIRO	21/04/2020	122.405.092 - 7		
87	MARIA HELLENA OLIVEIRA DO PRADO	21/02/2020	122.405.039 - 3		
88	MARIA HELOISA RAMOS DA SILVA	18/09/2017	121.008.481- 8		
89	MARIA ISABEL ZANARO MONTEIRO	21/04/2020	122.405.094 - 0		
90	MARIA JULIA FRANKLIN SILVA	22/06/2019	121.754.053 - 2		
91	MARIA JULIA SANTOS DA SILVA	06/09/2019	122.404.848 - 9		
92	MARIA LUIZA MONTI	18/09/2019	121.754.076 - 3		
93	MARIA RITA SOUZA OLIVEIRA	13/07/2018	121.420.498 - 3		

94	MARIA SOPHIA DA SILVA	02/04/2020	122.405.096 - 4		
95	MARIA VITÓRIA CAMPARDO	06/07/2017	120.923.649 - 7		
96	MARIA VITÓRIA QUARESMA DE LIMA	22/05/2018	121.009.723 - 0		
97	MATHEUS ROBERTO CASTRO	28/05/2017	121.359.728 - 6		
98	MATTEO MOREIRA	19/11/2018	121.754.653 - 4		
99	MELISSA FINOTTI VICENTE	02/09/2017	120.057.584 - 2		
100	MELISSA VITÓRIA SOARES FERNANDES	06/11/2018	121.754.696 - 0		
101	MICAELLY GABRIELLY CUQUE	30/08/2017	121.759.554 - 5		
102	MIGUEL DE MACEDO ALTAFINI	04/05/2019	121.713.586 - 8		
103	MIGUEL MARQUES PEREIRA GONÇALVES	20/07/2018	121.758.951 - x		
104	MIGUEL SILVA SOARES	12/07/2017	120.962.090 - x		
105	MIGUEL TEODORO BONFANTI	06/03/2018	120.737.777 - 6		
106	MIRELA ELISA PEREIRA DE OLIVEIRA	27/02/2020	122.405.049 - 6		
107	MURILO COZER GOMES DA ROSA	06/08/2018	121.759.054 - 7		
108	MURILO DE SILVA CANTELLI	05/04/2018	120.791.952 - 4		
109	MURILO EDUARDO PEREIRA OLIVEIRA	26/03/2018	120.886.644 - 8		
110	NATÁLIA FIGUEIREDO ROSA	27/01/2019	121.468.724 - 6		
111	NATANAEL OLIVEIRA RABELO	11/03/2020	122.405.056 - 3		
112	NATHÁLIA MINÇON VIDAL	09/08/2017	120.306.088-9		
113	NICOLE TINTINO DE ARRUDA	05/09/2017	120.278.166 - 4		
114	NORTHON LORENZO TEIXEIRA CARSO	15/01/2018	120.318.960-6	10/11/2021	
115	PÉROLA ANGELA DOS SANTOS BRAGA	28.03.2018	121.250.812 - 9		
116	PIETRA EMANUELLY DE SOUZA MELO	08/11/2018	122.404.314 - 5		
117	RAFAEL DESIDERIO BENTO DE MORAES	06/12/2019	122.092.214 - 6		
118	RAFAEL RIOS SOBRAL	22/11/2017	120.091.083 - 7		
119	RAFAELA GABRIELA DA SILVA	29/09/2017	122.142.870 - 6		
120	REBECA PERAÇOLO DOS SANTOS	05/12/2019	122.404.896 - 9		
121	SAFIRA MORAES DE SOUZA	01/09/2018	121.606.419-2		
122	SAMUEL VERZUTTI DE OLIVEIRA	07/09/2019	121.754.147 - 0		
123	SARAH BEATRIZ DOS REIS LOPES	02/10/2018	121.420.708 - x		
124	THEO HENRIQUE SILVA	22.06.2018	121.252.058 - 0		
125	THÉO HENRIQUE SOBRAL GOUVEIA	22/09/2017	120.061.575 - X		

126	THÉO MARSIGLI FERREIRA	18/01/2018	121.690.293 - 8		05/11/2021
127	THÉO MARTINS SACCINI	23/11/2018	120.957.562 - 0		
128	THEODORO DANIEL AYERES SEVERO	27/12/2018	121.354.429 - 4		
129	THONNY ANDERSON LIMA DOS SANTOS	19/10/2020	122.668.996 - 6		
130	VALENTINA SILVÉRIO DE SOUZA SILVA	31/03/2020	122.405.060 - 5		
131	VINICIUS PASSARELI BRANDÃO	03/09/2019	122.405.062 - 9		
132	YASMIN DUARTE YAMAMURA	27/03/2018	120.560.596 - 4		
133	YOHANA ANDRADE DA SILVA	22/02/2019	121.754.735 - 6		
134	YURIK OKAWARA FARIAS LIMA	23/10/2017	121.507.702 - 6		
	Observação: Aguardando a indicação de 14 matrículas pela Secretaria de Educação.				

Handwritten signature



CASA DA CRIANÇA "CARLOTA LIMA DE CARVALHO E SILVA"

PRESTAÇÃO DE CONTAS - MATERIAL DE CONSUMO / NOVEMBRO - 2021						
ITEM	QTD	VALOR UNITÁRIO	VALOR TOTAL	NOTA FISCAL	DATA DA COMPRA	DATA PAGAMENTO
Materiais de Construção			R\$ 1.271,00	12808	08/11/2021	09/11/2021
Materiais de Construção			R\$ 313,99	12818	16/11/2021	17/11/2021
01 Mármore branco na medida: 1,24 X 0,67 01 Mármore branco 0,55,5 X 0,45	2,466	R\$380,00 (m ²)	R\$ 937,08	000.000.016	26/11/2021	26/11/2021
01 cuba para o lavatório Infantil 13x39x30 (bonificação)						
kits com 60 peças de Tatame 50x50x10mm (cada kit 20 peças)	60	R\$ 7,20	R\$ 432,00	000.000.038	16/11/2021	16/11/2021
TOTAL:			R\$ 2.954,07			



CASA DA CRIANÇA "CARLOTA LIMA DE CARVALHO E SILVA"

PRESTAÇÃO DE CONTAS - PERMANENTE / NOVEMBRO-2021						
ITEM	QTD	VALOR UNITARIO	VALOR TOTAL	NOTA FISCAL	DATA DA COMPRA	DATA PAGAMENTO
Notebook - tela 15.6 Windows 10	1	R\$ 3.898,00	R\$ 3.898,00	9959	26/10/2021	26/10/2021
Televisão - Smart TV led 40"	1	R\$ 2.240,00	R\$ 2.240,00	000.073.600	26/11/2021	30/11/2021
Caixa de som amplificadora PCX3500	1	R\$ 810,00	R\$ 810,00	000.073.600	26/11/2021	30/11/2021
Gaveteiros de Madeira nas medidas (02 gaveteiros medem 0.72,5x0.64,3x0.62 e 2 medem 0.57,5x0.64,3x0.62)						
Armários de Aço na medida: 1980x900x400	3	R\$ 921,40	R\$ 2.724,20	000.051.991	25/10/2021	25/10/2021
Banheira Acrílica Infantil na medida 80x45x32	1	R\$ 714,00	R\$ 714,00	1123	25/10/2021	25/10/2021
Banheiras com Trocador Infantil	3	R\$ 429,00	R\$ 1.050,00	23	28/10/2021	28/10/2021
Caixa de som Portátil	9	R\$ 135,00	R\$ 1.215,00	5	04/11/2021	05/11/2021
TOTAL:			R\$ 12.651,20			
Observação: Em relação ao armário de aço, foi pago o valor de R\$2.534,17 , o restante R\$230,03 foi pago com recurso próprio.						



PRESTAÇÃO DE CONTAS - SERVIÇOS DE TERCEIROS / NOVEMBRO- 2021			
ITEM	VALOR TOTAL	NOTA FISCAL	DATA PAGAMENTO
Contratação de mão de obra para impermeabilização do alicerce (Construtor)	R\$ 3.000,00	26	05/11/2021
Contratação de mão de obra para impermeabilização da parede de divisa (Construtor)	R\$ 3.000,00	27	17/11/2021
Calçada para proteção do alicerce e parede (Construtor)			
TOTAL:	R\$ 6.000,00		



Projeto RENOVAR

Realização da impermeabilização da parede de divisa e do alicerce desta parede: Etapas:

- 1- 50 metros de terra para remover em 1 metro de profundidade;
- 2- 50 metros de parede e alicerce para descascar;
- 3- rebocar (colocar vedacit na massa);
- 4 - passar sika top após o reboque
- 5- voltar a terra no 1 metro de profundidade;
- 6- 50 metros de calçada com 0,50 cm de largura para proteção do alicerce e parede;



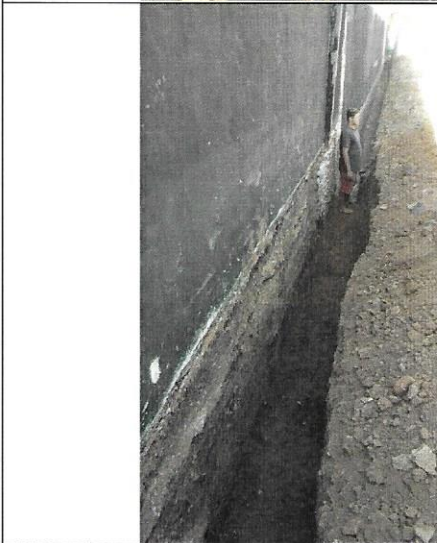

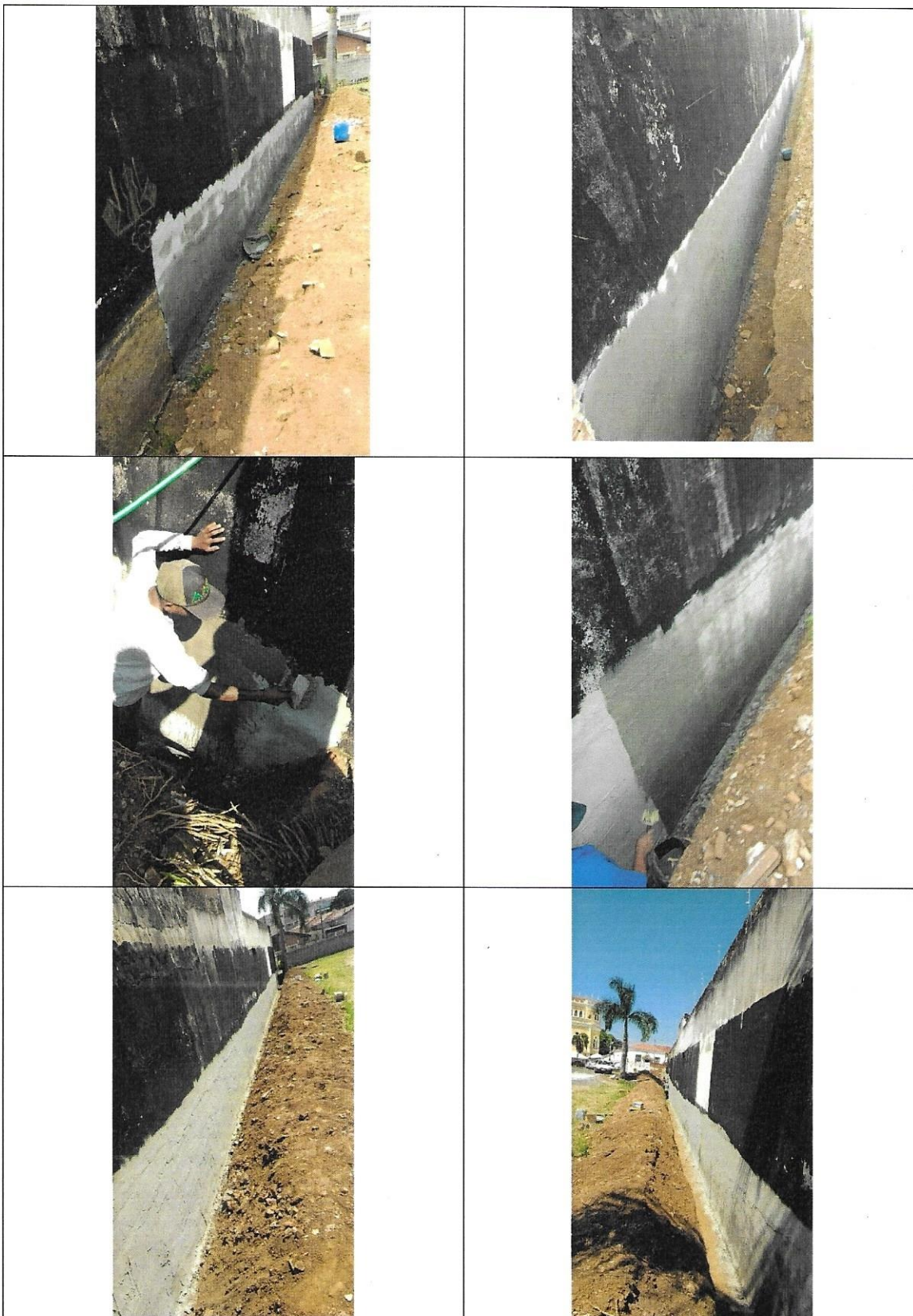







Aquisição dos Materiais de Consumo e Permanentes

Pedra de Mármore para suporte da banheira

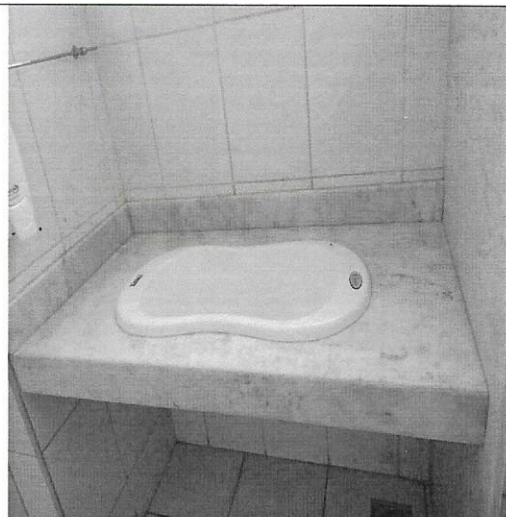

Pedra de Mármore para apoiar a cuba



Televisão





09 Caixas de som portáteis



Caixa de som amplificadora



3 kits (60 peças) de Tatames

